



ファイブスター通信

社会福祉法人いつつ星会経営理念

いつつ星会は最善の福祉サービスの実現を目指します。

私たちは、ともに歌い、ともに踊り、ともに泣き、ともに笑い、ともに愛し
ともに生きることを最高の喜びとします。

春号の
ベスト
ショット!



豊作を願って、「ふたりお似合いでしょ〜」

わくわくコラム

「幸せの尺度」

福祉とは、幸せになるお手伝いをする事であると思っております。幸せの感じ方については一人ひとりの「幸せの尺度」により変わってくるものだと思います。福祉の仕事を通じて幸せってどのようなことなのだろうとつくづく考えさせられます。それはご利用者を通じてその方の人生や、その歩みに触れさせていただく機会が多くあることからであろうと思っております。今あなたの「幸せの尺度」はと問われたら、私は「家族や仲間」と答えると思っております。「幸せの尺度」をはっきりと持つことが幸せへの近道のように思っております。



社会福祉法人 ひとつ星会
常務理事・総合施設長
中田 勇 司



水木団子



お客様と職員が一緒になって水木団子の飾りを作り、飾りつけをしました。その後いただいた甘酒は美味しかったです。



節分



最初は鬼に豆をぶつけて、最後は鬼と一緒に写真を撮りました。



ひな祭り茶屋



皆様、お汁粉を美味しく食べて、ニコニコとされておりました。



特別養護老人ホーム わくわく荘



わくわくカフェ



2月はチョコレートフォンデュ、3月はひな祭りで、みなでお雛様を前に桜餅や和菓子をいただきました！
美味しいおやつを食べた後は皆さんお雛様の前でおすまし顔で写真を撮っていました♪

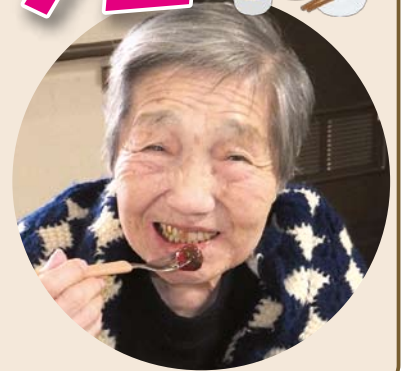

ラーメン屋台



みなさん出来立てのラーメンを「美味しい！美味しい！」と笑顔で召し上がっていました。



みずき団子



お客様、職員みんなで力を合わせて上手にみずき団子を作ることが出来ました。きれいに出来たみずき団子をユニットへ飾り、皆さん「綺麗だね。」と話されていました。

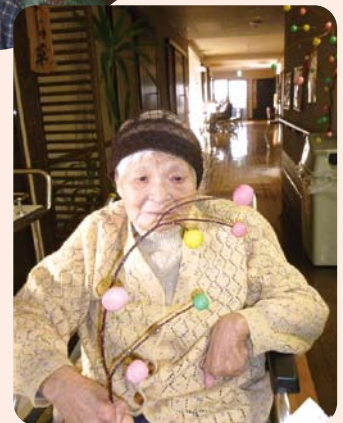



特別養護老人ホーム 白梅荘



100歳を祝う会



1/27の誕生日に100歳を迎えられました。二戸市から祝辞と記念品を頂き、施設ではお祝いのケーキやお花、ビデオムービーを作成し、ささやかですがお祝いの会を開催させていただきました。



ラーメン屋台

フーフー



あっつくて
美味い...



ひな祭り



3/3にひな祭りのお祝いをし、甘酒、雛あられを召し上がり、春の訪れを感じていただきました。



地域密着型特別養護老人ホーム 白梅の森

お花に負けないくらい
素敵な笑顔です!

桃の節句



満開に咲いた桃の花に皆さん「綺麗だ〜！」と笑みがこぼれておりました。白梅荘からお借りした大きな雛人形も眺め、桃の節句を満喫しておりました。



デイサービスセンター おからざき

ひなまつり

ひなまつりにちなみ、あられに見立てたボールを箸で取って運ぶゲームをしました。



よし！
終わった!!

ありゃ！
ピンポン玉だ！
難しいな〜！
何個あるんだべ…？



ラーメン屋台

利用者も職員も待ちに待ったラーメン屋台！
様々な味のラーメンをおいしくいただきました。

らーめん回



うんめえなあ〜！
みそ味が一番だべな！

何杯でもけるべな！
おかわりー！！！！



グループホーム おからぎ

申年、今年もよい一年でありますようにとお正月、書初めをしました。



小正月には、もう1度願いを込めてみずき団子を飾りました。



お彼岸には、

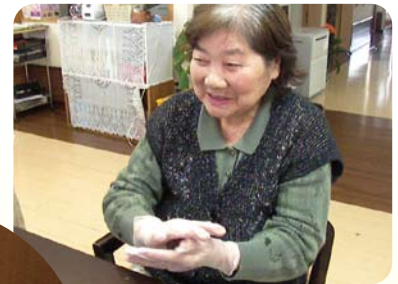

団子を作り、



みなさんでおいしく頂きました。



日ごと暖かくなり、入居者のみなさんも外の景色を眺めながら、さくらの話題で盛り上がっていました。

こんにちわ！ヘルパーです！

体の調子は、
変わりは
なかったですか。



★新しい仲間が増えました。紹介します。



今日は、ヘルパーさんと出掛けてきます。



高森扶美子ヘルパー



荒谷久子ヘルパー

お問い合わせ

いつつ星会訪問介護事業所

01-95-23-8987 (担当:春日川)

いつつ星会居宅介護支援事業所

今年度も3人体制で頑張ります!よろしくお願い致します。

いつつ星会居宅介護支援事業所は、今年度も3人体制で対応させていただきます。
どうぞ、よろしくお願い致します。

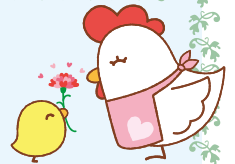

【営業日】 月曜日～金曜日
 【営業時間】 8:30～17:30
 【休業日】 土曜日・日曜日 (24時間電話対応させて頂いております)
 ☎23-0018 お気軽にお電話下さい!

新採用職員紹介

4月からいつつ星会の仲間になりました。
皆様よろしくお願い致します。

(①趣味 ②自分を動物に例えると? ③抱負をひとこと! を聞きました)



めとき やすゆき
目時 靖幸

▶ 養護老人ホーム紅梅荘(介護職員)

- ①音楽鑑賞
- ②犬
- ③早く仕事に慣れたいです。



ひらの れいこ
平野 玲子

▶ 特別養護老人ホーム白梅荘(看護職員)

- ①読書 ②タヌキ
- ③職員の皆様からパワーを頂きながら、いつつ星会の一員になれるように努力致します。よろしくお願い致します。



しもとまい さき
下斗米 咲

▶ デイサービスセンターおからぎ(生活相談員)

- ①読書
- ②体が小さいのでよくリスみたいと言われます。
- ③笑顔を忘れず、一生懸命頑張ります。



たかみ しょうた
高見 昌汰

▶ 特別養護老人ホーム白梅荘(介護職員)

- ①学生時代はフットサルなどをしていたので、体を動かすことが好きです。
- ②くま?
- ③少しでもみなさまのお役に立てるようがんばっていきます!



すぎうら か
杉浦 香野

▶ 本部(クリーンスタッフ)

- ①歴史関係を見たり、読んだりすること。コスプレ(新選組の沖田総司)
- ②カピバラの妹
- ③笑顔で優しく、お客様や利用者様に信頼され、テキパキと行動し、仕事のできる清掃員になりたいです。入社1年目でわからないこともあると思いますが、皆様について行ける様に頑張ります!! よろしくお願い致します。



みやざき ゆみ
宮崎由美子

▶ 地域密着型特別養護老人ホーム白梅の森(看護職員)

- ①DVD鑑賞、食べ歩き、釣り
- ②象・・・力持ちで大食いなところ
- ③ご利用者様が笑顔で元気に過ごすことができるよう、日々頑張ります。



じんば ゆり
陣場 友理

▶ 地域密着型特別養護老人ホーム白梅の森(介護職員)

- ①物作り、イラスト描き、音楽鑑賞など
- ②「リス」と言われることが多い
- ③何事にも一生懸命取り組む





法人からのお知らせ版



ご寄付・ボランティア

紅梅荘・わくわく荘・白梅荘・白梅の森・おからぎ（平成28年1月～3月）

【ボランティア】

わくわく倶楽部 様（散髪介助）
囲碁、将棋の会 様
健康マーじゃん愛好会 様
水梨一座 様



【ご寄付】

福岡ちぎり絵会 様（干支ちぎり絵）
㈲ダスカジャパン クアウテモック 様
（チョコレート）



【ご遺族様より】

平山ハツエ 様（3万円）
石倉 誠 様（おむつ）

年男・年女のお客様の
居室に飾っております



紅梅荘では、故千葉忠一様のご家族様より頂いた寄付金で、車椅子を13台、歩行器を8台購入させていただきました。「新しくて綺麗だね!」「これで安心して歩けるよ!」等々、入居者の皆様も大変喜んでおられます。入居者様の自立を支えるため大切に使用させていただきたいと思っております。ありがとうございました。



～ ボランティアの方々と職員との懇談会を開催しました ～

紅梅荘・わくわく荘にて囲碁・将棋の会、健康マージャンの会、散髪介助ボランティアを、デイサービスおからぎでは囲碁・将棋の会の活動をして下さっております。

マージャンを今から始める高齢者の方でも、ルールは難しくないのではと考えられると思いますし、パイを触ってグルグルかき混ぜているだけでも刺激になります、とのお話をいただきました。

いつつ星会では、施設を利用されているご高齢者の方々の生活の質を高める活動のために、お力を貸して頂き、施設と地域を結ぶ「かけ橋」の役割を担って頂けるボランティアスタッフを募集しております。ご希望される活動内容、詳細につきましては、ホームページからでもお問合せいただけます。



・ 養護老人ホーム紅梅荘 〒028-6106 岩手県二戸市仁左平字横手6番地1号
・ 特別養護老人ホームわくわく荘 電話:0195-23-8989 FAX:0195-23-8999
・ わくわく荘ショートステイサービス

・ 特別養護老人ホーム白梅荘 〒028-6105 岩手県二戸市堀野字大畑1番地1号
・ 白梅荘ショートステイサービス 電話:0195-23-8070 FAX:0195-23-8065
・ 地域密着型特別養護老人ホーム白梅の森

・ グループホームおからぎ 電話:0195-43-3035 FAX:0195-43-3036

・ いつつ星会デイサービスセンターおからぎ 電話:0195-22-4139 FAX:0195-22-5139

・ いつつ星会訪問介護事業所 電話:0195-23-8987 FAX:0195-23-8981

・ いつつ星会居宅介護支援事業所 電話:0195-23-0018 FAX:0195-23-8981

社会福祉法人 いつつ星会

ホームページアドレス : <http://www.itutuboshi.com>